



# A.Nietoauto *express*





**NIETOAUTO, S. A., se constituyó como sociedad por un tiempo indefinido el día 19 de Mayo de 1.990 con C.I.F. A-29385796.**

**Su domicilio social está en C/ Peso de la Harina, número 13 de Málaga.**

**La sociedad opera en Málaga y sus principales instalaciones están ubicadas en el centro de la ciudad.**

**Su denominación comercial es desde Enero 2013, Grupo Nietoauto Automocion. Con la incorporación del CONFORT AUTO concesionario de DRIVE PLANET la plataforma para gestión integral de RENTING y su centro de FORMATIVO.**

**NIETOAUTO, S. A., es Servicio Oficial SEAT desde el año 1.990 y desde octubre del 2003 es concesionario de post-venta, dentro de la estructura de la marca como SERVICE CENTER de máxima calificación y tamaño.**

**Obteniendo, la mayor puntuación a nivel nacional de SEAT en el DREAM TEAM, sistema que valora el grado de satisfacción y eficiencia del servicio al cliente de la marca.**

**Desde sus inicios como taller reparador multimarcas de carrocería, amplió su actividad con la mecánica y posteriormente con la venta.**

**En la actualidad, se encuentra certificada:**

**S.S.Q.M.S. SISTEMA DE CERTIFICACION por SEAT ESTANDARES.**

**I.S.O. 9001/2002 GESTION DE LA CALIDAD por TUV AUTOMOTIVE,**

**I.S.O. 14.001 GESTION MEDIOAMBIENTAL por DECRA.**

**A. NIETOAUTO EUROTALLER forma parte del nuevo proyecto de nuestro grupo, es la evolución de nuestro taller de carrocería multimarcas y mecánica de mantenimiento.**

**Para dotarlo de imagen y cobertura Nacional se abandera con la RED EUROTALLER y se certifica según sus estándares de calidad imagen servicio con la máxima categoría EUROTALLER PLUS.**

**A.NIETOAUTO EXPRESS incorporado al Grupo Nietoauto Automocion en agosto del 2013. Es un taller que aporta criterios de futuro basados en la gestion informática y la comunicación con los clientes.**

## DATOS DE LA EMPRESA

Nombre del taller: **A. NIETOAUTO EXPRESS EUROTALLER**

CIF: **A 29.385.796**

Dirección: **C/ BODEGUEROS 48**

Localidad: **MALAGA** Provincia: **MALAGA** C.P.: **29006**

Persona de contacto: **BENJAMIN NIETO SALAZAR** Cargo: **GERENTE**

Tfno.: **952 365566** Móvil: **656 859751** Fax: **952 310516**

E-Mail: **[bnieto@nietoauto.com](mailto:bnieto@nietoauto.com)**

## SERVICIOS (Marcar con X o cumplimentar, lo que corresponda)

-Tipo de taller: **MULTIMARCAS**

-Tipo de vehículos: Turismo  Industrial hasta 3,5 Tn  Industrial mas de 3,5 Tn

-Actividad: Mecánica  Chapa  Pintura  Electricidad

-Póliza de seguro (cobertura de daños y perjuicios que puedan derivarse del depósito, manipulación, prueba y reparación del vehículo): SI

-Horario de atención al público:

-De lunes a viernes: de **8:30** a **13:30** y de **16:00** a **20:30**

-Sábados: de **10:00** a **13:00**

-Servicio 24 H **RACE y GRUAS HURTADO CONCERTADA.**

-Metros cuadrados de instalación por departamentos:

-Para mecánica: **50 mts/2**

-Para carrocería: **1.550 mts/2**

-Área de clientes, recepción y sala de espera: **250 mts/2**

-Centro de peritaciones: **50 mts/2**

**-Total de metros: 1.900 mts/2**

## ESTRUCTURA DE PERSONAL

-Número de operarios:	14
- Mecánicos:	1
- Chapistas:	3
- Pintores:	6
- Asesores:	2
- Jefe taller Peritos:	1
- Recambistas:	1

-Servicio de recogida y entrega de vehículo:	SI hasta 50 km _
-Servicio de grúa:	CONTRATO RACE
-Servicio de limpieza vehículo:	LIMPIEZA INTEGRAL
-Vehículo de sustitución:	25 TURISMOS 5 COMERCIALES
-Servicio de neumáticos:	SI
-Servicio de lunas:	SI
-Servicio desplazamiento a ITV:	SI
-Revisión gratuita en 35 puntos de seguridad y desgaste.	CERTIFICADO
-Sistema de gestión de la calidad en todas sus reparaciones	CERTIFICADO

## EQUIPAMIENTO

-Equipo de diagnosis:	1
-Bancada chasis:	1
-Cabina de pintura:	4
-Soldadura de aluminio:	1
-Número de elevadores:	4
-Número de aparcamientos para clientes	20
-Aplicación informática para presupuestos:	GT-Estimate y Audatex

# A.NIETOAUTO EXPRESS

C/ BODEGUEROS, Nº 48  
29006 - Málaga

TELF 95 2365 566  
FAX 952 310 516

Horario: 8.30 13.30 Y 16.00 20.30

Cita previa: SI  
Servicio de grúa :SI  
Marca vehículo: MULTIMARCA

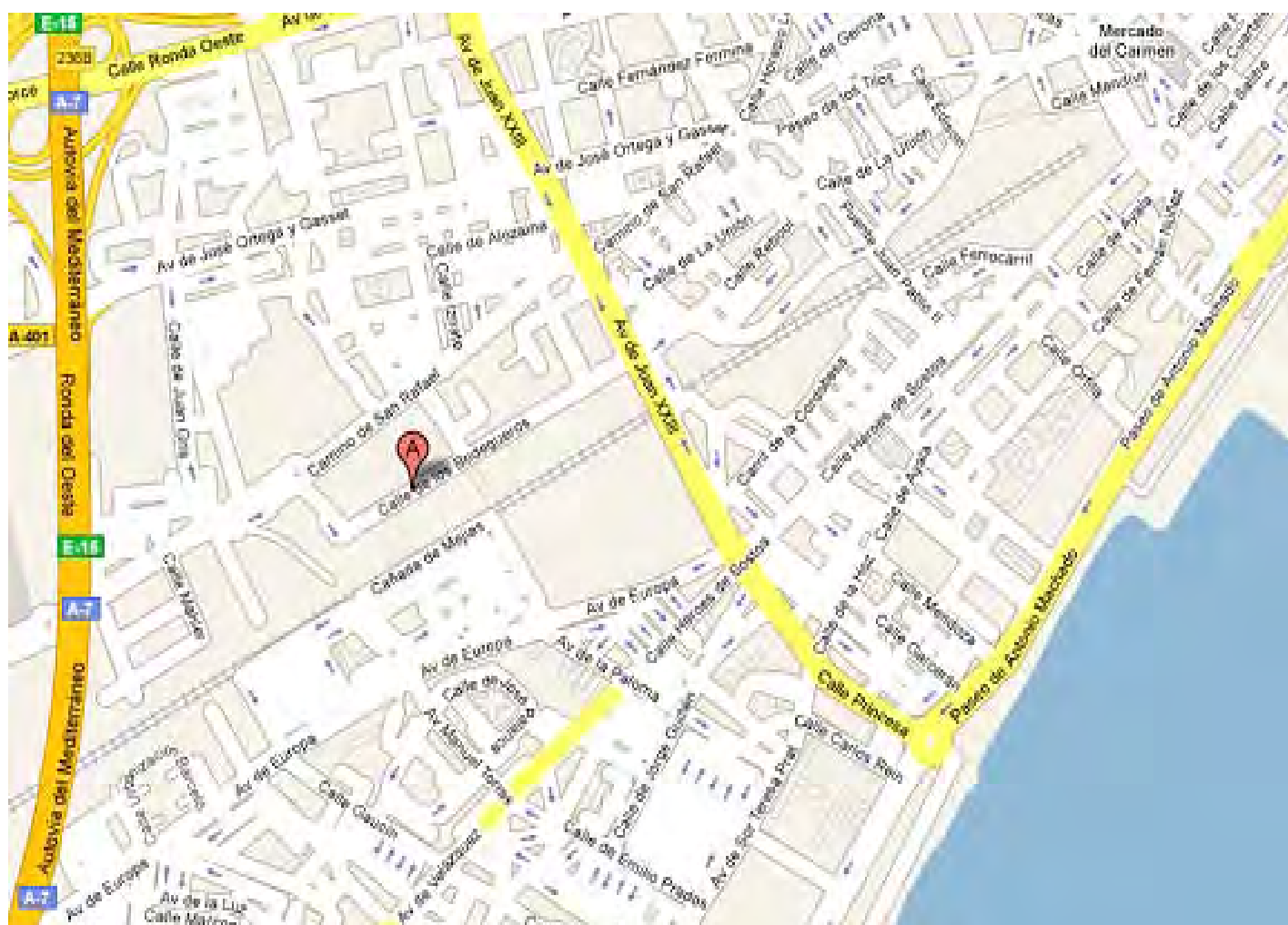

LATITUD          36° 42m 19s N

LONGITUD        4° 26m 57s O

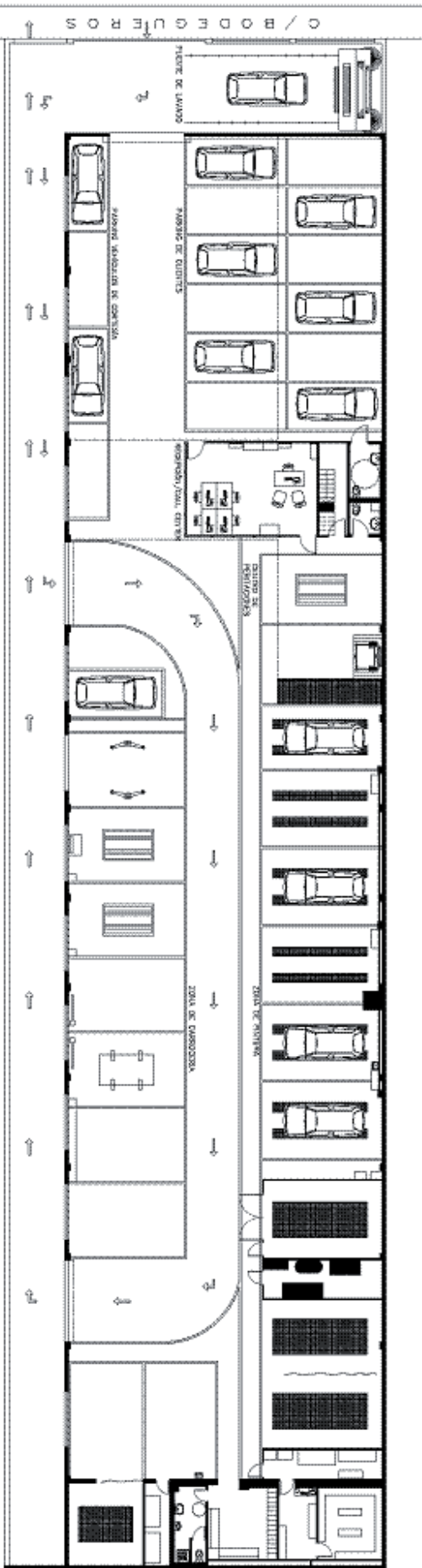

**PLANTA BAJA**

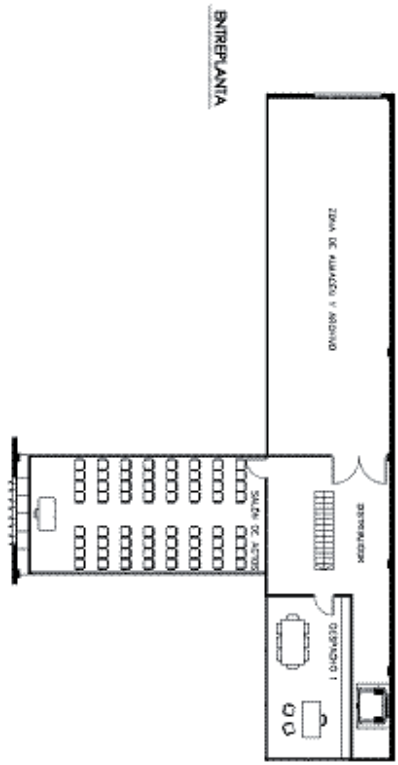

**ENTREPUNTA**

FUENTES DE TRABAJO	UNIS	ZONAS	SUP. (m <sup>2</sup> )	DISTRIBUCION ENTREPUNTA	SUP. (m <sup>2</sup> )
PUESTOS DE PERIFERIA Y PROGRAMACION	12	MAQUINA DE CLIENTES Y CORTESIA	300,00	DESPACHO 1	27,00
QUEPES Y MONITORES	6	OFICINA	55,00	SALA DE ACTOS	58,00
MACHINERIA	1	CENTRO DE FIRMAS/IMPRESIONES	29,00	ALMACEN Y ARCHIVO	57,00
CENTRO DE PERIFERIA	2	ZONA DE CARGOS	18,00	DISTRIBUCION	49,00
RESERVA DE CLIENTES	12	ZONA DE PASAJE	384,00	<b>TOTAL SUP ENTREPUNTA</b>	<b>215,00</b>
MÓVILES VEHICULOS DE CORTESIA	4	ZONA DE LAVAJOS	190,00		
ELEVADORES DE TIERRA	3	ZONA DE RESERVA CONTINUA E INTERIOR	549,00		
ELEVADOR DE DOLAMINA	1	ZONA DE PASAJE	27,00		
DESCUBERTA	1	ENTREPUNTA EXTERNA Y RESERVA	216,00		
MATERIAL	3	ZONA DE PASAJE Y ELEVADOR	27,00		
CUBIERTA DE PASAJE	1	<b>TOTAL SUP. UTL.</b>	<b>1.699,00</b>		
PUNTO DE LAVAJOS	1	<b>TOTAL SUP. CONSTRUCTIVA</b>	<b>1.311,27</b>		



**FACHADA CARROCERIA**



**RECEPCION**



**CENTRO PERITACIONES**



**CALL CENTER AREA CLIENTES**



**PREPARACION PINTURA**

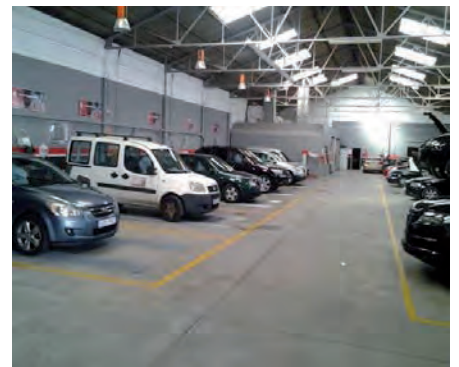

**PREPARACION PINTURA**



**PLENUM PINTURA**



**CABINA Y PLENUM**



**ZONA DE ASPIRACION Y LIJADO**

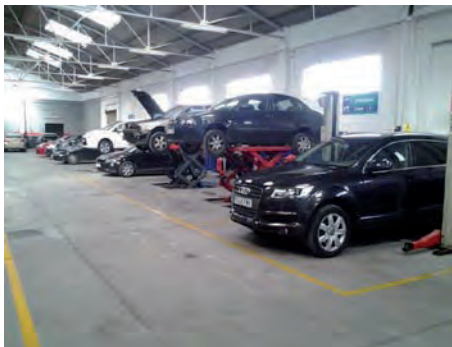

**ZONA MECANICA**



**ZONA CARROCERIA**



**BANCADA**



**CARROCERIA Y MECANICA**



**CARROCERIA EXPRESS**



**ZONA INFRARROJOS**