



PRESENTACIÓN DEL GRUPO NIETOAUTO

Juan Nieto Gálvez, propietario de GRUPO NIETOAUTO, S. A. está vinculado al sector de la automoción desde el año 1.971 con un crecimiento constante.

NIETOAUTO, S. A., se constituyó como sociedad por un tiempo indefinido el día 19 de Mayo de 1.990 con C.I.F. A-29385796.

Su domicilio social está en C/ Peso de la Harina, número 13 de Málaga.

La sociedad opera en Málaga y sus principales instalaciones están ubicadas en el centro de la ciudad.

NIETOAUTO, S. A., es Servicio Oficial SEAT desde el año 1.990 y desde octubre del 2003 es concesionario de post-venta, dentro de la estructura de la marca como SERVICE CENTER de máxima calificación y tamaño.

Obteniendo, la mayor puntuación a nivel nacional de SEAT en el DREAM TEAM, sistema que valora el grado de satisfacción y eficiencia del servicio al cliente de la marca.

Desde sus inicios como taller reparador multimarcas de carrocería, amplió su actividad con la mecánica y posteriormente con la venta.

En la actualidad, se encuentra certificada:

S.S.Q.M.S. SISTEMA DE CERTIFICACION por SEAT ESTANDARES.

I.S.O. 9001/2002 GESTION DE LA CALIDAD por TUV AUTOMOTIVE,

I.S.O. 14.001 GESTION MEDIOAMBIENTAL por DECRA.

A. NIETOAUTO forma parte del nuevo proyecto de nuestro grupo, es la evolución de nuestro taller de carrocería multimarcas y mecánica de mantenimiento.

Para dotarlo de imagen y cobertura Nacional se abandera con la RED EUROTALLER y se certifica según sus estándares de calidad imagen servicio con la máxima categoría EUROTALLER PLUS.

DATOS DE LA EMPRESA

Nombre del taller: **A. NIETOAUTO** CIF: **A 29.385.796**

Dirección: **C/ NARCISO PEREZ TEXEIRA Nº 6**

Localidad: **MALAGA** Provincia: **MALAGA** C.P.: **29007**

Persona de contacto: **BENJAMIN NIETO SALAZAR** Cargo: **GERENTE**

Tfno.: **952 271500** Móvil: **656 859751** Fax: **952 306600**

E-Mail: **bnieto@nietoauto.com**

SERVICIOS (Marcar con X o cumplimentar, lo que corresponda)

-Tipo de taller: **MULTIMARCAS**

-Tipo de vehículos: Turismo **X** Industrial hasta 3,5 Tn ____ Industrial mas de 3,5 Tn

-Actividad: Mecánica **X** Chapa **X** Pintura **X** Electricidad **X**

-Póliza de seguro (cobertura de daños y perjuicios que puedan derivarse del depósito, manipulación, prueba y reparación del vehículo): SI **X**

-Horario de atención al público:

-De Lunes a Viernes: de **8:30** a **13:30** y de **16:00** a **20:00**

-Sábados: de **10:00** a **13:00**

-Servicio 24 H **RACE y GRUAS HURTADO CONCERTADA.**

-Metros cuadrados de instalación por departamentos:

-Para mecánica: **200 mts/2**

-Para carrocería: **1.200 mts/2**

-Área de clientes, recepción y sala de espera: **50 mts/2**

-Centro de peritaciones: **50 mts/2**

-Total de metros: 1.500 mts/2

ESTRUCTURA DE PERSONAL

- Número de operarios: **17**
 - Mecánicos: **2**
 - Chapistas: **4**
 - Pintores: **6**
 - Asesores: **2**
 - Jefe taller Peritos: **2**
 - Recambistas: **1**

-Servicio de recogida y entrega de vehículo: **SI 35 km**

-Servicio de grúa: **CONTRATO RACE**

-Servicio de limpieza vehículo: **LIMPIEZA INTEGRAL DE CALIDAD**

-Vehículo de sustitución: **25 VEHICULOS TURISMOS
5 COMERCIALES LIGEROS**

-Servicio de neumáticos: **SI**

-Servicio de lunas: **SI**

-Servicio desplazamiento a ITV: **SI**

-Revisión gratuita en 35 puntos de seguridad y desgaste. **SI CERTIFICADO**

-Sistema de gestión de la calidad en todas sus reparaciones **SI CERTIFICADO**

EQUIPAMIENTO

-Equipo de diagnosis: **SI** Multimarca **2**

-Bancada chasis: **SI** Unidades: **4**

-Cabina de pintura: **SI** Unidades: **4**

-Soldadura de aluminio: **SI**

-Número de elevadores: **9**

-Compresor de tornillo **3**

-Número de aparcamientos para clientes **20**

-Aplicación informática para presupuestos: **GT-Estimate Audatex**



Notas TALLER MULTIMARCAS PARA CARROCERIA, CHAPAY PINTURA. SERVICIO OFICIAL SEAT CATEGORIA MUY GRANDE SERVICE CENTER EN EL CENTRO DE MALAGA

A. Nietoauto

C/ Narciso Pérez Texeira 8, 29007 Malaga - 102 331

B. NIETO AUTO,SA

Directorio de empresas proporcionado por PaginasAmarillas.es

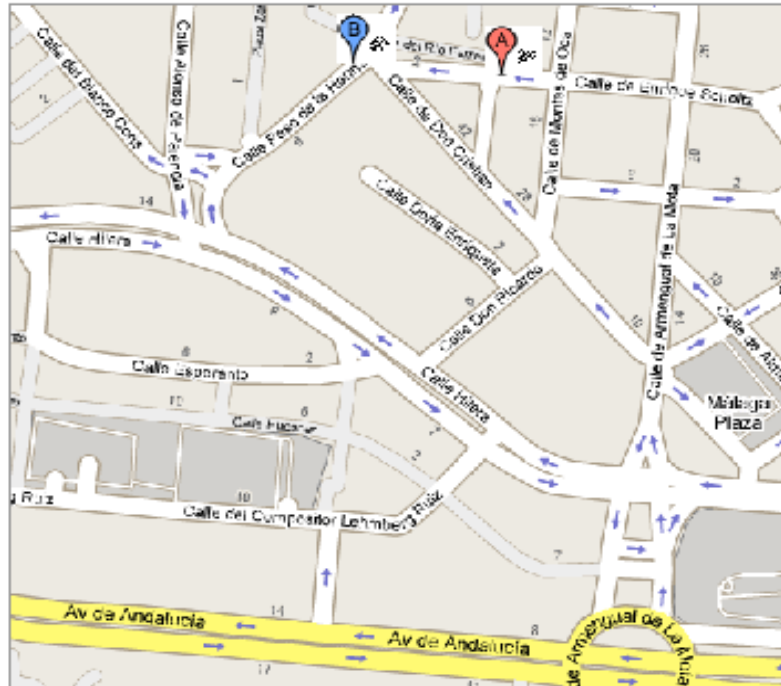

http://maps.google.es/maps?f=q&source=s_q&hl=es&geocode=&q=seat+nietoauto&... 05/03/2009

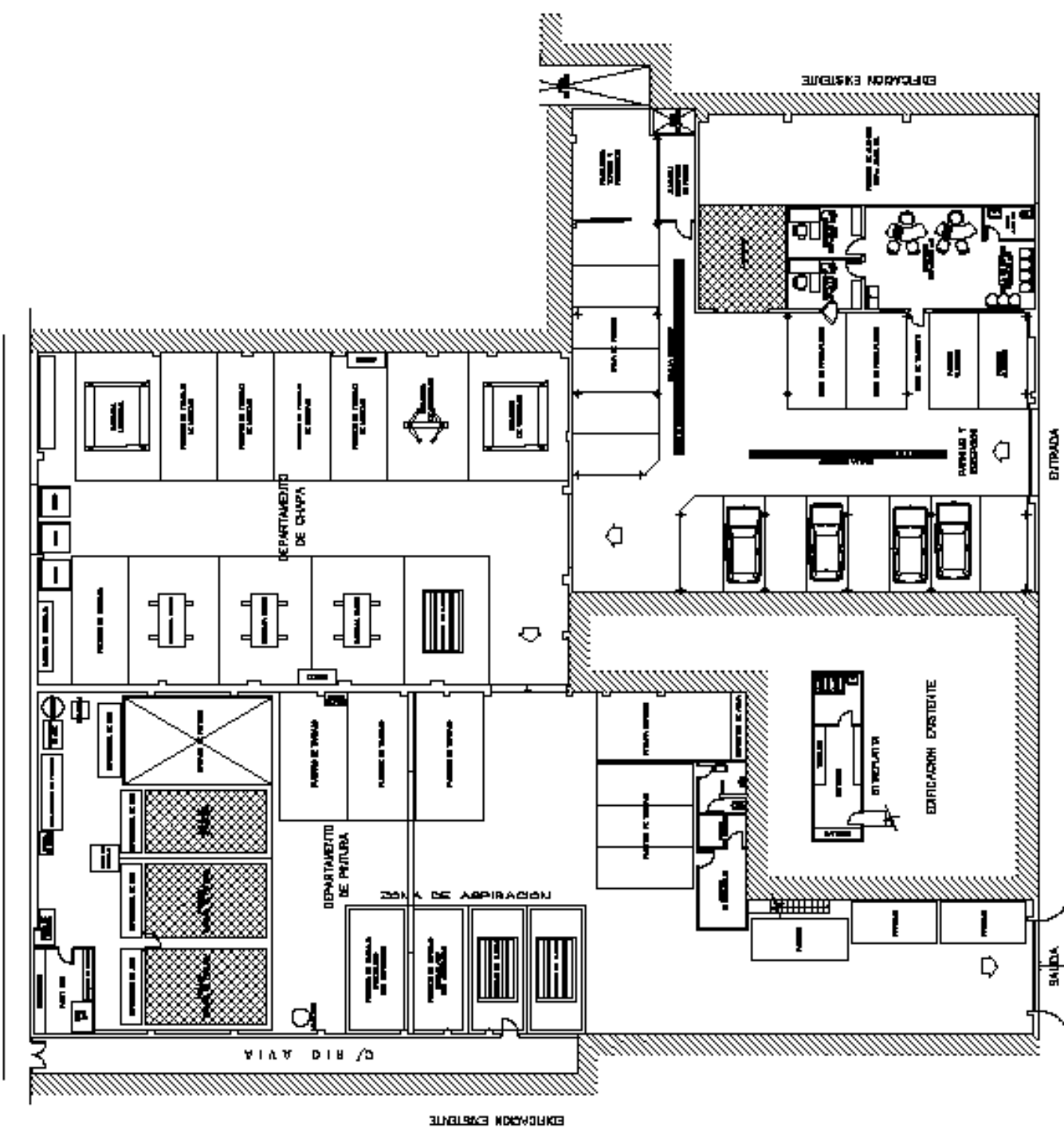

SUPERFICIES ÚTILES	
RECEPCION Y PASADIZO	200,00 m ²
PASADIZO	200,00 m ²
SALA DE CLASES	270,00 m ²
DEPARTAMENTO 1	63,00 m ²
DEPARTAMENTO 2	63,00 m ²
DEPARTAMENTO 3	63,00 m ²
LABORATORIO	200,00 m ²
LABORATORIO LAVADERO	200,00 m ²
LABORATORIO DE MATEMÁTICA	200,00 m ²
LABORATORIO DE QUÍMICA	200,00 m ²
LABORATORIO DE FÍSICA	200,00 m ²
LABORATORIO DE HISTORIA	200,00 m ²
SALA DE ESTUDIOS	200,00 m ²
SALA DE REUNIONES	200,00 m ²
DEPARTAMENTO DE QUÍMICA	200,00 m ²
TALLER	200,00 m ²
DEPARTAMENTO DE MATEMÁTICA	200,00 m ²
TALLER	200,00 m ²
DEPARTAMENTO DE QUÍMICA	200,00 m ²
DEPARTAMENTO DE FÍSICA	200,00 m ²
DEPARTAMENTO DE HISTORIA	200,00 m ²
LABORATORIO	200,00 m ²
LABORATORIO LAVADERO	200,00 m ²
LABORATORIO DE MATEMÁTICA	200,00 m ²
LABORATORIO DE QUÍMICA	200,00 m ²
LABORATORIO DE FÍSICA	200,00 m ²
LABORATORIO DE HISTORIA	200,00 m ²
TOTAL	1.000,00 m ²

PLANO DE LOCAL DESTINADO A REFORMA DE LA EDIFICACION EXISTENTE DE LA ESCUELA N° 11200

PROYECTO: REFORMA DE LA ESCUELA N° 11200



FACHADA CARROCERIA



FACHADA RECEPCION



ENTRADA ZONA CLIENTES



RECEPCION AREA CLIENTES



RECEPCION Y DESPACHOS



RECEPCION RECEPCIONISTAS



VEHICULOS DE CORTESIA



VEHICULOS DE CORTESIA



ENTRADA A PARKING



ZONA DE 3 MIN BANCADAS



BANCADA CELETTE

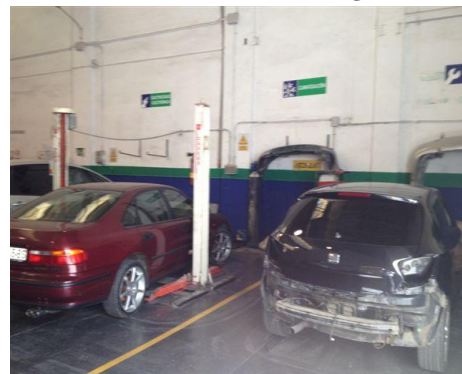

ELEVADOR MECANICA



FRONTAL CABINAS



ELEVADORES DE PINTURA



ZONA DSE ASPIRACION